

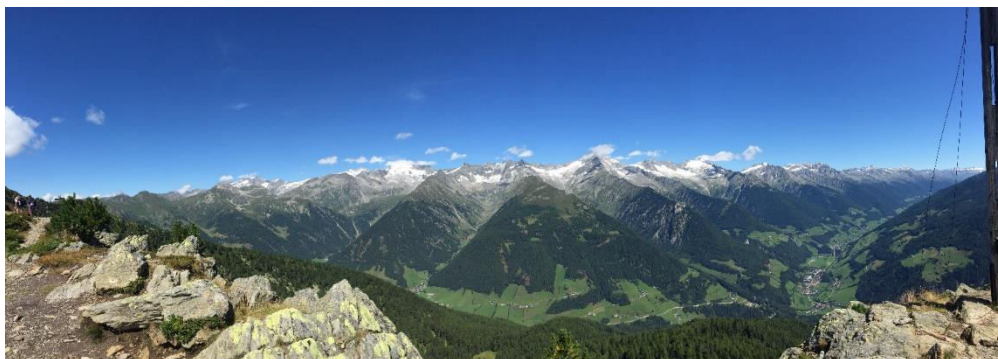

## Raccolta informazioni



## Sommario

- 1.** La famiglia ospitante
- 2.** Storia dell'azienda agricola
- 3.** Gli appartamenti e gli chalet per vacanze
- 4.** Prodotti agricoli
- 5.** Il nostro ristoro
- 6.** Raccolta differenziata dei rifiuti
- 7.** Accesso a Internet
- 8.** Casetta sauna e benessere nello Chalet  
INSToul
- 9.** Holidaypass incluso
- 10.** Regole generali di condotta
- 11.** Servizio di ritiro
- 12.** Parcheggio e stazione di ricarica per auto  
elettriche
- 13.** Pagamento

**14.** Attività sul territorio

**15.** Vivi l'esperienza della fattoria

## 1. La Famiglia

*"Hannes"* il giovane contadino.

Fin da piccolo ha aiutato i suoi genitori nella fattoria ed è sempre stato molto interessato e attivo. Si è formato come chef nel 2006 e si occupa, tra l'altro, anche della ristorazione culinaria per gli ospiti.



*"Sepp"* è la forza trainante della famiglia.

L'agricoltore anziano che non conosce la vita senza lavoro.

Ha sempre un modo di dire in serbo e, soprattutto, garantisce buon intrattenimento.



un

*"Anna"* l'anima della famiglia.

L'agricoltore anziano che è ovunque

Conosce il lavoro in Ama la vita all'aria aperta, tanta energia all'aria aperta

C'è una fattoria e tutto riguarda questo

Gli ospiti passano una bella vacanza abilitare.

*"Valentina"* la moglie del giovane contadino.

È sempre stata interessata alle piante, ai fiori e alle erbe aromatiche. Ha il pollice verde e apprezza la natura, che ha un effetto immenso sul nostro benessere

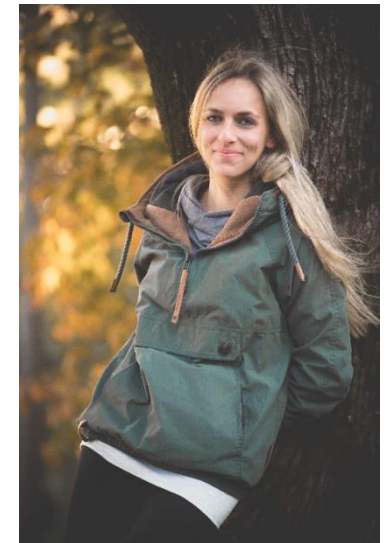

*"I giovani velocisti"* Matthias, David e Jannis rappresentano la terza generazione. Sei il turbo della fattoria, sei il nostro orgoglio e la nostra gioia, anche in una giornata faticosa riesci a farci ridere.



## 2. La storia della fattoria

Il maso divenne proprietà della famiglia Oberhofer nel 1960 dal suo bisnonno. Il casale è stato costruito nel 1924 ed è stato più volte ristrutturato. Dal 1970 è presente anche un punto ristoro. La mangiatoia è stata costruita nel 1980. La sala macchine è stata aggiunta nel 1995. La casa Nature Chalet INSToul è stata costruita nel 2019. Nel 2022 sono stati ampliati i garage e la sala macchine.

Giunti ormai alla quarta generazione, Hannes e la sua famiglia gestiscono l'azienda.



### 3. Appartamenti e chalet

Tutti i nostri appartamenti e chalet hanno un balcone con vista e sono adatti per 2-6 persone. Lo chalet di nuova costruzione dovrebbe soddisfare anche le esigenze più elevate. Ulteriori informazioni sulla nostra pagina. [www.grosstahlhof.com](http://www.grosstahlhof.com)

### 4. Prodotti dal nostro maso

Alleviamo bovini giovani e produciamo carne e salumi. Poi abbiamo ancora uova fresche. Nel nostro orto coltiviamo insalate, verdure ed erbe aromatiche, che poi essicciamo per preparare tisane. Tra le altre cose abbiamo anche albicocche, mele e susini, che utilizziamo anche per fare la marmellata. Dai fiori di sambuco prepariamo lo sciroppo e il tè e dalle bacche la marmellata o il liquore.

### 5. Posto di ristoro

Abbiamo un punto ristoro in fattoria dove potrete ordinare alcuni piatti tradizionali per pranzo o cena. Hannes, il capo e chef esperto, è responsabile della

ristorazione culinaria per gli ospiti.

### 6. Raccolta differenziata dei rifiuti

Quando si parla di sostenibilità, è nostra preoccupazione anche separare adeguatamente i rifiuti per non inquinare ulteriormente l'ambiente. Si prega di gettare la spazzatura nel bidone della spazzatura fornito.

### 7. Accesso Internet

Wifi Key: **Internet18**

### 8. La Sauna e benessere nello Chalet INSToul

Abbiamo una capanna sauna a disposizione degli ospiti. Poiché la sauna viene riscaldata solo su richiesta, vi chiediamo di contattarci per prenotare un orario. Accappatoi e asciugamani per la sauna sono disponibili a pagamento.

Idromassaggio e sauna a infrarossi sono disponibili solo nello Chalet INSToul. La temperatura standard dell'idromassaggio è fissata a 37° C, ma su richiesta può essere variata fino a 3-4 gradi. L'acqua viene cambiata dopo ogni partenza e viene controllata la qualità dell'acqua. Si prega di chiudere il coperchio dopo ogni utilizzo.

## 9. Holidaypass incluso

Con noi è incluso l'Holiday Pass, con il quale riceverai numerosi sconti come: Ingressi a musei,...

Con questo abbonamento potrete utilizzare gratuitamente i trasporti pubblici in tutto l'Alto Adige.

## 10. Regole generali di condotta

La casa vacanza si trova in una posizione molto tranquilla. Vi chiediamo di non disturbare questa pace e di rispettare la natura. L'orario di silenzio va dalle 10:00 di sera alle 7:00 di mattina.

## 11. Servizio di ritiro

Offriamo un servizio di ritiro in base alla disponibilità. Saremo lieti di venirci a prendere o portarvi alla destinazione desiderata. Se sei interessato, contattaci.

## 12. Parcheggio e stazione di ricarica per auto elettriche

Per ogni appartamento è disponibile un garage o un posto auto.

Se hai un'auto elettrica, riceverai una chiave intelligente per ricaricare la tua auto.

## 13. Pagamento

Vi chiediamo di saldare l'importo residuo il giorno dell'arrivo.

Accettiamo pagamento in contanti, bonifico bancario, Carta EC o carta di credito.  
Possono essere applicate commissioni bancarie per carte EC o carte di credito.

## 14. Attività sul territorio

I nostri consigli escursionistici che partono da noi:

- Escursione circolare alla malga Rot-Schwarzbachalm  
Tempo di percorrenza 2,5 ore
- Circuito della cascata  
Tempo di percorrenza 2 ore
- Escursione in vetta al Wolfskofel 2200 m  
Tempo di percorrenza 2,5 ore
- Escursione alla Daimeralm e alla Schwarzensteinhütte a 3000 m  
Tempo di percorrenza 2,5 - 5 ore
- Sentiero di montagna Sunnsat  
Tempo di percorrenza 2 - 6 ore

Divertimento invernale

- Divertimento in slittino a Weißenbach
- Pista da sci di fondo a Weißenbach
- Skilift per famiglie Weißenbach
- Sciarena Speikboden 3 km

- Skiarena Klausberg con slittino notturno a 6 km
- Plan de Corones 25km
- Piste da sci di fondo Rein e Prettau

## 15. Vivi l'esperienza della fattoria

Il nostro maso si trova in una posizione unica con vista panoramica sulla Valle Aurina. Sei sempre in mezzo alla natura, anche se il lavoro è faticoso, i bellissimi dintorni ti danno sempre la forza per continuare con cuore il tuo lavoro, come si fa da generazioni.

Puoi osservare gli animali della fattoria, ma ogni tanto passa un animale selvatico.

E non ultimo, l'atmosfera familiare fa sì che l'ospite si senta come se fosse arrivato e possa godersi al meglio la propria vacanza.

La famiglia Oberhofer vi augura un piacevole soggiorno!

*Famiglia Oberhofer*

